

О специальных условиях для детей  
с особыми образовательными  
потребностями

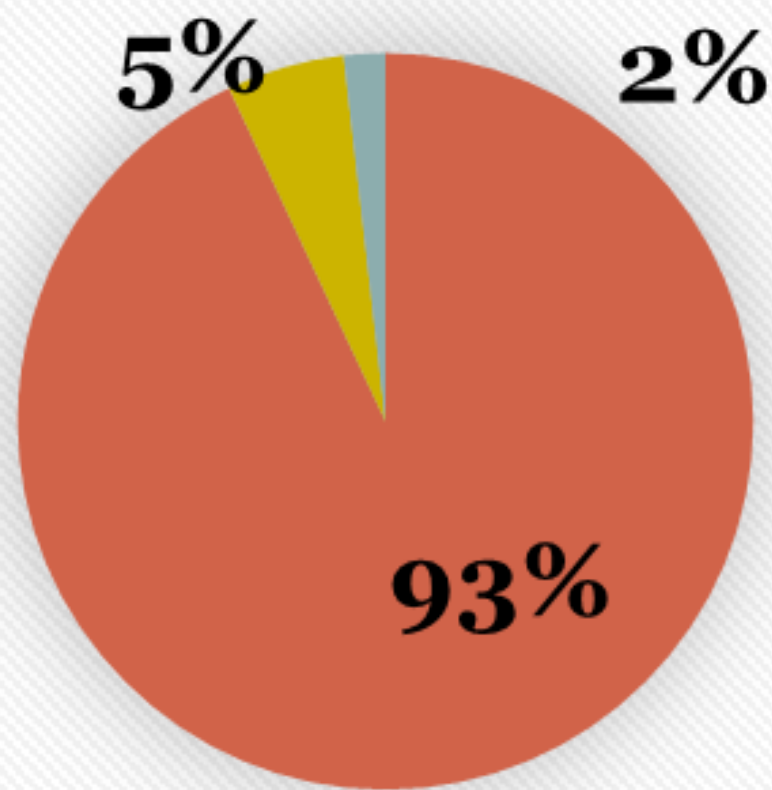

■ Всего обучающихся    ■ Обучающиеся с ОВЗ    ■ Дети-инвалиды

# **Региональный ресурсный центр развития доступной образовательной среды в системе образования Свердловской области**

(на базе ГБОУ СО «Центр психолого-медико-социального сопровождения «Эхо»)

Сайт: <http://rrc-so.ru/>

**Телефон:** 8 (343) 210-21-22

**Разделы:**

Доступная среда

Семинары для педагогов

Вебинары для педагогов и родителей

# **Региональный ресурсный центр по развитию системы сопровождения детей с расстройствами аутистического спектра на территории Свердловской области**

(на базе ГБОУ СО «Центр психолого-медико-социального сопровождения «Речевой центр»)

**Сайт:** <https://rc.uralschool.ru/>

**Телефон:** 8 (343) 234-60-40

**Разделы:**

Региональный ресурсный центр

Стажировочная площадка

# **Региональный ресурсный центр по развитию системы сопровождения слепоглухих детей на территории Свердловской области**

(на базе ГБОУ СО «Верхнепышминская школа-интернат имени С.А. Мартиросяна, реализующая адаптированные основные общеобразовательные программы»)

**Сайт:** <http://mart-school.ru>

**Телефон:** 8 (34368) 5-27-24

**Разделы:**

Методкабинет

Реализация ФГОС ОВЗ

Региональный ресурсный центр

# **Региональный ресурсный центр по развитию системы сопровождения детей с нарушениями опорно-двигательного аппарата на территории Свердловской области**

(на базе ГБОУ СО «Екатеринбургская школа-интернат «Эверест», реализующая адаптированные основные общеобразовательные программы»)

Сайт: <https://31everest.uralschool.ru>

**Телефон:** 8 (343) 257-51-84

**Разделы:**

РРЦ НОДА

Стажировочная площадка

**Региональный ресурсный центр по развитию  
системы сопровождения детей  
с интеллектуальными нарушениями, с тяжелыми  
множественными нарушениями развития  
на территории Свердловской области**

(на базе ГБОУ СО «Екатеринбургская школа № 3,  
реализующая адаптированные основные  
общеобразовательные программы»)

Сайт: <http://123school.ru>

**Телефон:** 8 (343) 374-66-89

**Разделы:**

Региональный ресурсный центр ТМНР

Стажировочная площадка

**Областное учебно-методическое объединение  
по вопросам реализации адаптированных основных  
общеобразовательных программ  
на территории Свердловской области**

(на базе ГБОУ СО «Екатеринбургская школа-интернат № 9,  
реализующая адаптированные основные  
общеобразовательные программы»)

Сайт: <http://ekb-school18.ucoz.ru>

Телефон: 8 (343) 325-58-50

**Разделы:**

Деятельность стажировочной площадки

Областное учебно-методическое объединение



**Региональный ресурсный центр по вопросам психолого-педагогической, методической и консультативной помощи родителям (законным представителям) детей, в том числе детей-инвалидов и детей с ограниченными возможностями здоровья**

(на базе ГБУ СО «Центр психолого-педагогической, медицинской и социальной помощи «Ладос»)

[Сайт: http://centerlado.ru/](http://centerlado.ru/)

**Телефон:** 8 (34350) 5-77-87, 8(343)338- 77- 48, 8- 922- 100-58-82

**Разделы:**

Методические материалы

Информация для родителей

Информация для специалистов

# **Региональный ресурсный центр по вопросам развития деятельности психолого-медико-педагогических комиссий, служб ранней помощи, дистанционного образования детей-инвалидов**

(на базе ГБУ СО «Центр психолого-педагогической, медицинской и социальной помощи «Ресурс»)

[Сайт: www.центр-ресурс.рф](http://www.центр-ресурс.рф)

**Телефон:** 8 (343) 221-01-57

## **Разделы:**

Информационно-методические материалы для родителей и специалистов

Центральная психолого-медико-педагогическая комиссия (ЦПМПК) и деятельность территориальных психолого-медико-педагогических комиссий

Отделение психолого-педагогического и медико-социального сопровождения

Служба ранней помощи

Отделение дистанционного образования

# Выбор маршрута образования для детей с ОВЗ и инвалидностью

Дошкольное, общее образование для детей от рождения до момента получения общего образования

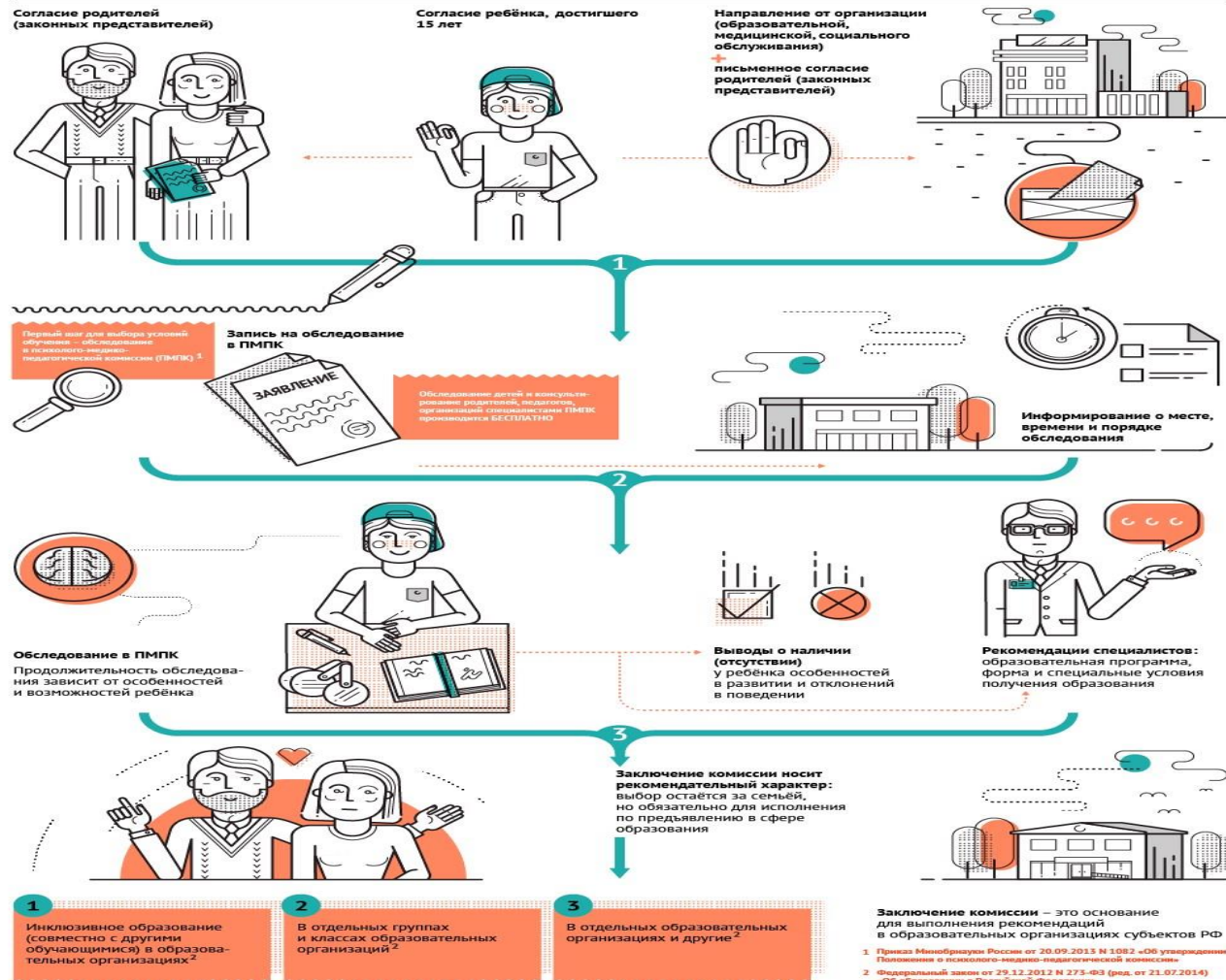

# Выпускник с ОВЗ и инвалидностью: выбор профессиональной траектории

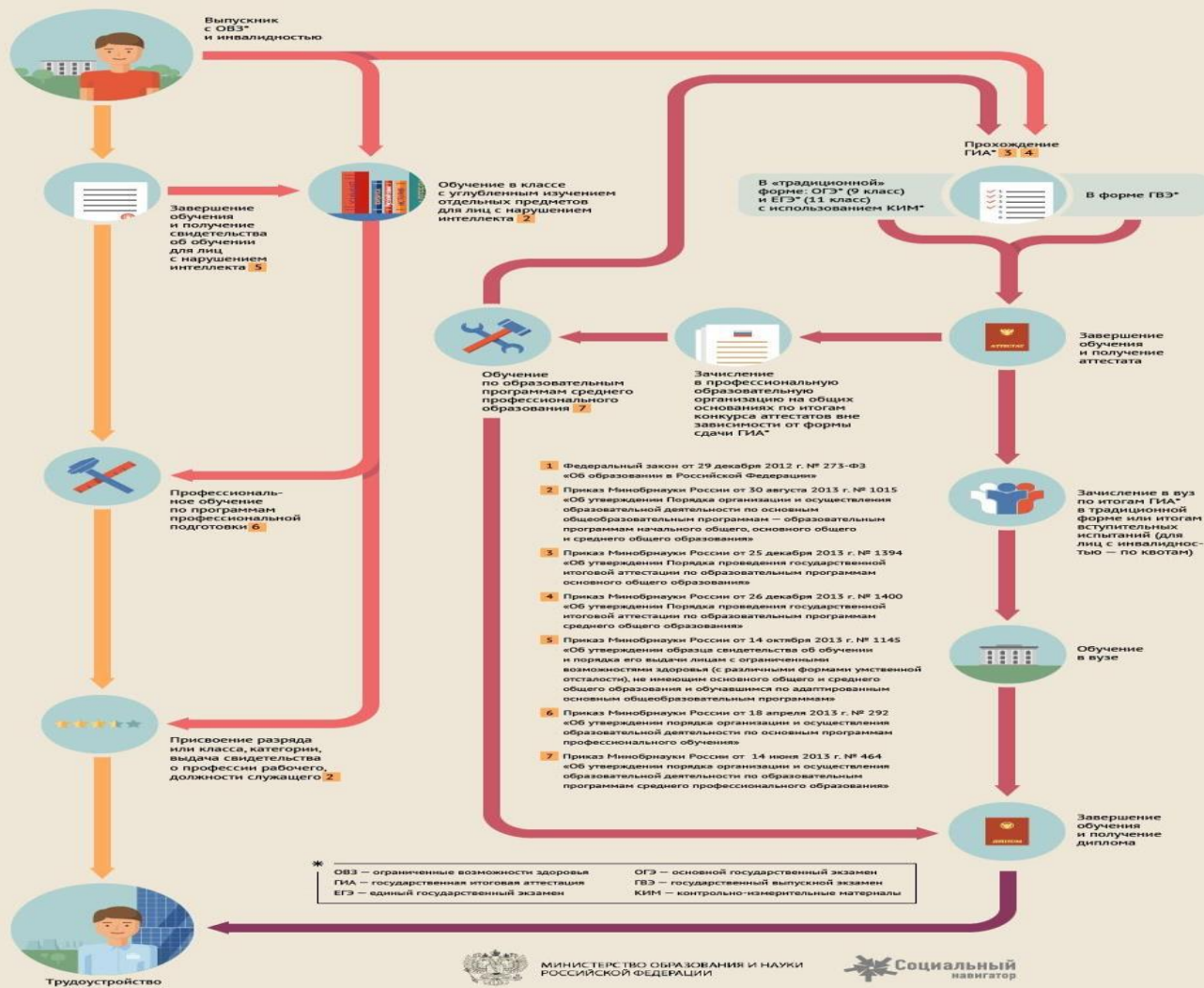

Помощь

Может

Потребоваться

Каждому

ПМПК



# Психолого-медико-педагогическая комиссия (ПМПК)

Психолого-медико-педагогическая комиссия - это команда специалистов, которые комплексно обследуют и разрабатывают по результатам обследования детей рекомендации по организации специальных условий по обучению и воспитанию детей с особыми образовательными потребностями здоровья и детей-инвалидов.

Учитель-логопед



Педагог-психолог



Учитель-дефектолог



Педагог



Психиатр



# Возникла проблема!

Ребенок не справляется с освоением образовательных программ

Ребенок имеет врожденные или приобретенные особенности развития

Ребенок не говорит

Ребенок испытывает трудности в общении



Ребенок отстает в развитии от своих сверстников

## Памятка для родителей «Как записаться на ЦПМПК?»

1. Подготовить пакет документов ([список документов](#)) или см. ниже;
2. Зарегистрироваться на Сайте Центра «Ресурс» в разделе ЦПМПК ( «Порядок записи»)
3. Подъехать с **готовым** пакетом документов без ребенка по адресу:  
ул. Машинная, д. 31, г. Екатеринбург,  
ГБУ СО ЦППМСП «Ресурс», каб. № 12,  
(Ракутина Т. В.)
4. Получить информацию о дате и времени записи на Комиссию.

**Часы приема на консультации по вопросам записи** (перечень документов, порядок оформления документов и т..д.):

**ПО СРЕДАМ с 8.00 -12.00 (по предварительной электронной записи)**

**запись на обследование ПМПК ПО ЗАПИСИ**  
(ссылка для регистрации выше)



# Перечень документов для обращения в ПМПК



- Документы родителей и ребенка
- Выписка из истории развития ребенка
- Характеристики из образовательной организации или от специалистов, которые занимаются с ребенком
- Заключение комиссии о результатах ранее проведенного обследования ребенка
- Заключение психолого-медико-педагогического консилиума образовательной организации
- Письменные работы и тетради

## ***ССЫЛКИ ДЛЯ РОДИТЕЛЕЙ (ЗАКОННЫХ ПРЕДСТАВИТЕЛЕЙ)***

[скачать список документов для прохождения ПМПК](#)

[скачать выписку из истории развития для всех  
\(дошкольников/ школьников\)](#)

[скачать форму логопедического представления  
для дошкольника](#)

[скачать форму логопедического представления  
для школьника](#)

[скачать форму педагогического представления  
для дошкольника и школьника](#) (характеристика)

[скачать форму Заявления для проведения  
комплексного обследования](#) (для родителя)

[скачать форму Заявления для проведения  
комплексного обследования](#) (для обучающегося,  
имеющего 14 лет и старше)

[скачать форму Согласия на обработку персональных  
данных](#) (для всех родителей)

[скачать форму Согласия на обработку персональных  
данных](#) (только для обучающихся, имеющих возраст  
14 лет и старше)

[скачать форму Объяснительной об отсутствии одного  
из родителей на обследовании](#)

# Обследованиe на ПМПК



# Внедрение современных технологий при организации обследования

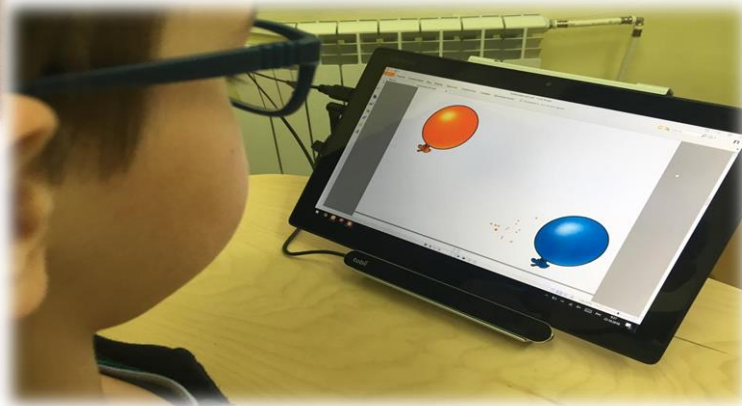
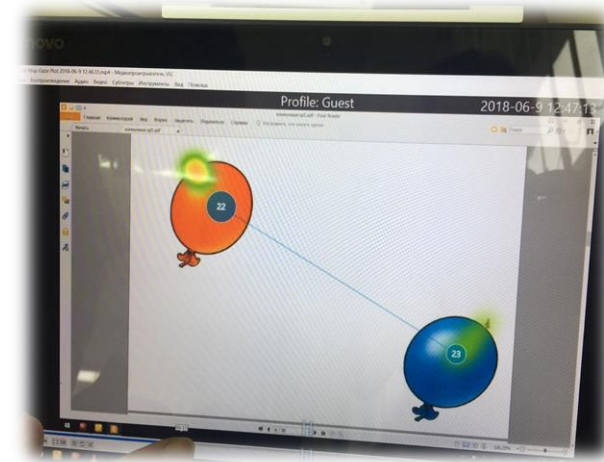

# Результаты обследования



## Заключение ПМПК

- Образовательная программа
- Специальные образовательные условия
- Коррекционная работа специалистов



# Заключение ПМПК предъясвляется

Школа



ВУЗ



Детский сад



Предъявленное заключение является обязательным для создания образовательными организациями рекомендованных условий обучения и воспитания детей

Заключение ПМПК может предъявляться



# Службы ранней помощи Свердловской области

- СРП социальной защиты
- Перинатальные центры
- СРП образования

**В 15 муниципалитетах  
23 отделения ранней помощи  
в образовательных  
организациях**

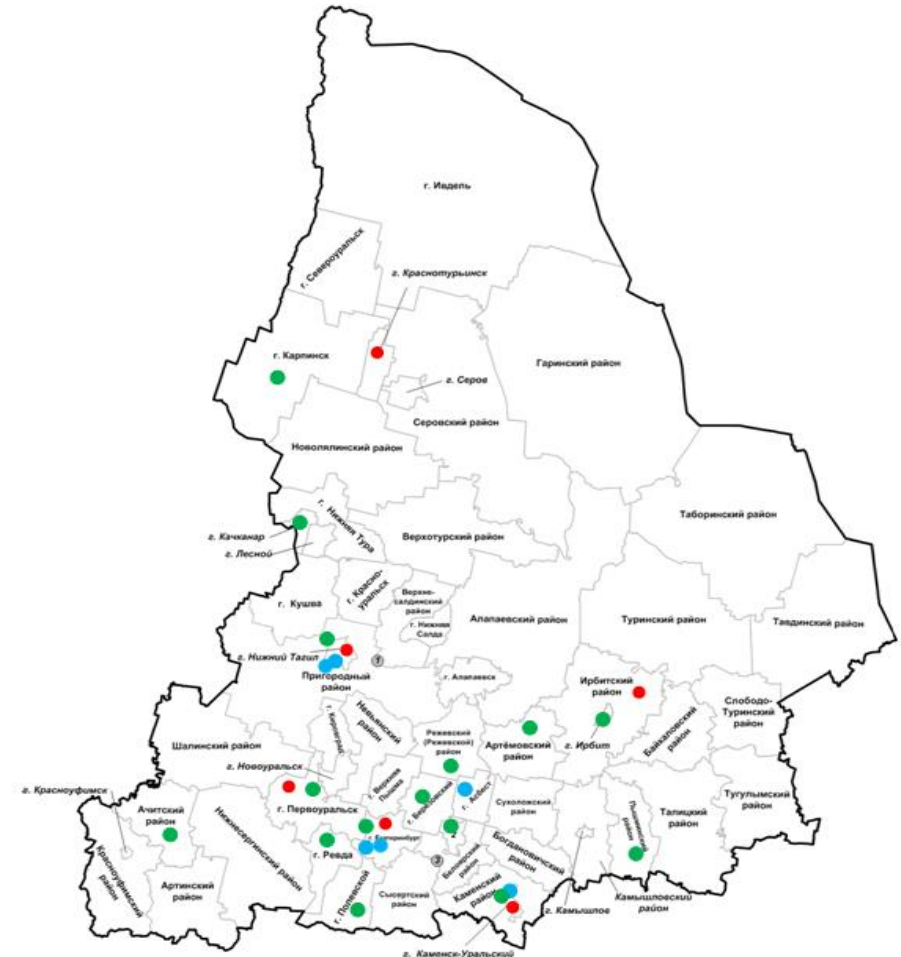



# Оснащение служб ранней помощи



Опора для сидения и лежания  
для детей с ДЦП



Фитболы



Центр для воды и песка



Бизиборды



Мягкие строительные модули



Игрушки



Дидактические маты



### ***Кто может получить помощь в Службе ранней помощи?***

Критерии (показатели) для предоставления услуг ранней помощи детям до трёх лет:

1. Ребенок-инвалид.
2. Ребенок в возрасте от рождения до трех лет с выявленными стойкими нарушениями функций организма или заболеваниями, приводящими к нарушениям функций организма, задержкой развития, подтвержденными справкой, выданной медицинской организацией.
3. Ребенок в возрасте от рождения до трех лет воспитывается в семье, находящейся в трудной жизненной ситуации, что выявляется организациями социального обслуживания, помощи семье и детям, органами опеки и попечительства.
4. Ребенок в возрасте от рождения до трех лет относится к категории детей с ограниченными возможностями здоровья, что подтверждено заключением психолого-медико-педагогической комиссией.
5. Беспокорство семьи по поводу развития, трудностей поведения и адаптации ребенка в возрасте до 3-х лет.

Для определения нуждаемости ребёнка в услугах ранней помощи необходимо записаться на первичный приём.

### ***Как попасть в Службу ранней помощи на первичный приём?***

**Запись на первичный приём в службу ранней помощи осуществляется по телефонам: (343) 215-09-11, 8-908-907-47-79.**

# Консультирование родителей и детей

Консультативные пункты располагают комфортными рабочими кабинетами специалистов и специализированными кабинетами для организации и проведения групповых занятий.



# Родительское просвещение

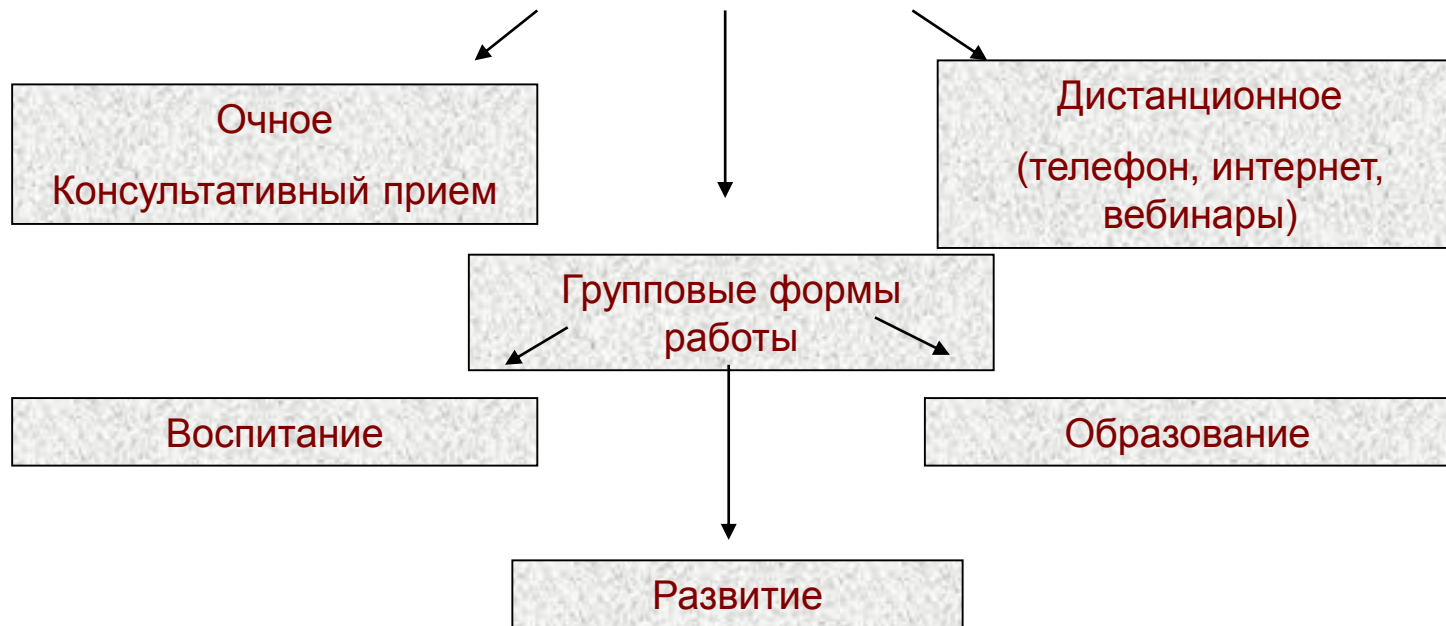

## *Основные приобретенные навыки по результатам «Родительского просвещения»*

Навыки самоконтроля в общении с ребенком.

Навыки принятия решения.

Навыки критического мышления.

Навыки совладания со стрессом.

Навыки установления дружеских отношений с ребенком.

Навыки конструктивного разрешения конфликтных ситуаций.

Навыки управления эмоциями.

Навыки самопознания.

Навыки целеполагания и планирования совместной с ребенком деятельности.

# Кто может обратиться за консультацией:

- родители (законные представители) детей от 0-3 лет;
- граждане, обеспечивающие получение детьми дошкольного образования в форме семейного образования;
- родители (законные представители) с детьми дошкольного возраста, в т.ч. от 0 до 3 лет, не получающие услуги дошкольного образования в образовательной организации;
- родители (законные представители) детей дошкольного возраста, получающие услуги образования в образовательной организации;
- родители (законные представители) с детьми дошкольного возраста с особыми образовательными потребностями, в том числе с ОВЗ и инвалидностью;
- родители детей, имеющих проблемы в поведении и социализации;
- граждане, желающие принять на воспитание ребенка, оставшегося без попечения родителей.

# *Занятия с родителями*

